



CHAMADA 11/2025/Polo de Inovação

RESULTADO PRELIMINAR DA ETAPA 1 DO PROCESSO SELETIVO

Graduação - Desenvolvimento Computacional e Eletromecânico					
Matrícula	Pontuação			Resultado	
	Critério A	Critério B	A+B	Colocação	OBS
202410000477	17,10	14,00	31,10	1	apto para entrevista
202220301490	19,17	11,00	30,17	2	apto para entrevista
202420800310	18,51	11,00	29,51	3	apto para entrevista
202320002404	19,86	9,00	28,86	4	apto para entrevista
201920807579	14,72	14,00	28,72	5	apto para entrevista
202410004682	16,84	11,00	27,84	6	apto para entrevista
201920800013	14,69	13,00	27,69	7	apto para entrevista
202510703324	19,61	7,00	26,61	8	apto para entrevista
202310203055	13,12	13,00	26,12	9	apto para entrevista
202120603428	16,91	9,00	25,91	10	apto para entrevista
202110806242	15,17	9,00	24,17	11	apto para entrevista
202410000456	20,00	4,00	24,00	12	apto para entrevista
202020901138	18,78	4,00	22,78	13	apto para entrevista
202310208656	15,63	7,00	22,63	14	apto para entrevista
202210504022	15,35	7,00	22,35	15	apto para entrevista
202410002441	15,68	6,00	21,68	16	apto para entrevista
202310207353	16,69	4,00	20,69	17	apto para entrevista
202520500050	13,38	7,00	20,38	18	apto para entrevista
202420800179	16,12	2,00	18,12	19	apto para entrevista
20232006247	13,32	3,00	16,32	20	apto para entrevista
202020901226	13,22	2,00	15,22	21	apto para entrevista
1720017093	8,17	7,00	15,17	22	apto para entrevista
202110806190	13,00	2,00	15,00	23	apto para entrevista
202120602534	Desclassificado				Item 6.3.2 da chamada
202310202810	Desclassificado				Item 6.3.1 da chamada



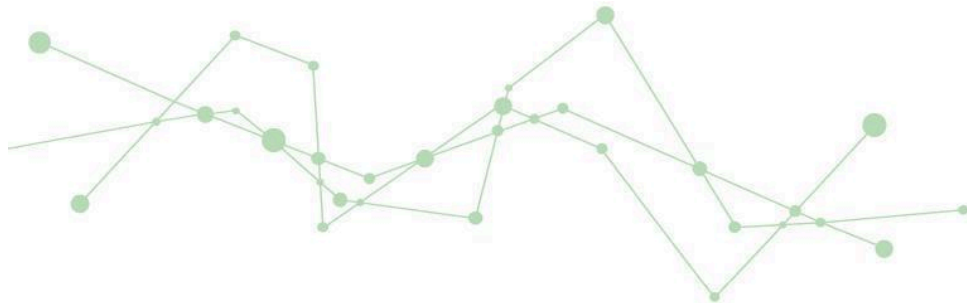

Técnico - Integração Mecatrônica					
Matrícula	Pontuação			Resultado	
	Critério A	Critério B	A+B	Colocação	OBS
202311102923	19,43	7,00	26,43	1	apto para entrevista
202311102939	16,57	7,00	23,57	2	apto para entrevista
202421702393	19,12	4,00	23,12	3	apto para entrevista
202421702543	20,00	2,00	22,00	4	apto para entrevista
202311102949	17,99	2,00	19,99	5	apto para entrevista
202311107981	16,40	2,00	18,40	6	apto para entrevista
202221201350	Desclassificado			Item 6.3.1 da chamada	

Os recursos a esta Chamada devem ser encaminhados para o e-mail rcunha@ifsc.edu.br, de acordo com o cronograma desta Chamada, em arquivo .pdf, conforme o Anexo 2 da chamada, cujo assunto do e-mail deverá constar: “**Recurso Seleção Bolsas – Chamada 11/2025**”.

O prazo para envio dos recursos é até as 20h, do dia 18/11/2025.

O resultado com a convocação para a Etapa 2 está previsto para ser divulgado no dia 19/11/2025, até as 20h.

