

CHAMADA 07/2025/Polo de Inovação
RESULTADO PRELIMINAR DA ETAPA 2 DO PROCESSO SELETIVO

| Graduação - Design | | | | | |
|--------------------|-----------|---------|-------|-----------|-----|
| Matrícula | Pontuação | | | Resultado | |
| | Etapa 1 | Etapa 2 | Total | Colocação | OBS |
| 202120603283 | 42,00 | 37,00 | 79,00 | 1 | |

| Graduação - Mecânica | | | | | |
|----------------------|-----------|---------|-------|-----------------|-----------------------|
| Matrícula | Pontuação | | | Resultado | |
| | Etapa 1 | Etapa 2 | Total | Colocação | OBS |
| 202410002986 | 48,29 | 47,00 | 95,29 | 1 | |
| 202120603428 | 38,31 | 47,00 | 85,31 | 2 | |
| 202320002520 | 27,00 | 37,00 | 64,00 | 3 | |
| 202210504022 | 26,98 | 35,00 | 61,98 | 4 | |
| 202210506259 | 23,17 | 22,00 | 45,17 | Desclassificado | Item 7.6.1 da chamada |

| Graduação - Programação | | | | | |
|-------------------------|-----------|-----------------|-------|-----------------|-----------------------|
| Matrícula | Pontuação | | | Resultado | |
| | Etapa 1 | Etapa 2 | Total | Colocação | OBS |
| 202010005403 | 30,62 | 45,00 | 75,62 | 1 | |
| 202110806626 | 40,00 | 32,00 | 72,00 | 2 | |
| 202210502985 | 39,20 | 26,00 | 65,20 | 3 | |
| 202512504187 | 20,07 | 30,00 | 50,07 | Desclassificado | Item 7.6.1 da chamada |
| 202310208313 | 33,03 | Desclassificado | | | Ausente na entrevista |



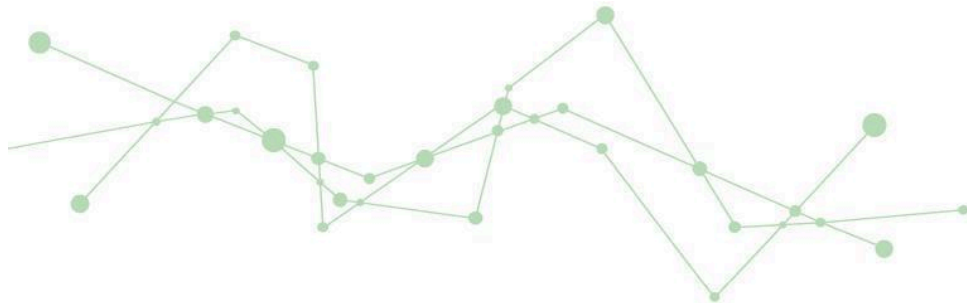

| Graduação - Eletroeletrônica | | | | | |
|------------------------------|-----------|-----------------|-------|-----------------------|-----------------------|
| Matrícula | Pontuação | | | Resultado | |
| | Etapa 1 | Etapa 2 | Total | Colocação | OBS |
| 202020901391 | 35,22 | 40,00 | 75,22 | 1 | |
| 202110806894 | 32,31 | 35,00 | 67,31 | 2 | |
| 202420804003 | 44,00 | 20,00 | 64,00 | 3 | |
| 202420800416 | 32,32 | 25,00 | 57,32 | Desclassificado | Item 7.6.1 da chamada |
| 202120604186 | 20,76 | 35,00 | 55,76 | Desclassificado | Item 7.6.1 da chamada |
| 202120603494 | 28,63 | 20,00 | 48,63 | Desclassificado | Item 7.6.1 da chamada |
| 202310208851 | 18,87 | 27,00 | 45,87 | Desclassificado | Item 7.6.1 da chamada |
| 202510706553 | 20,07 | Desclassificado | | Ausente na entrevista | |

| Técnico - Montagem de Hardware | | | | | |
|--------------------------------|-----------|------------------|-------|------------------------|-----------------------|
| Matrícula | Pontuação | | | Resultado | |
| | Etapa 1 | Etapa 2 | Total | Colocação | OBS |
| 202421701315 | 36,00 | 48,00 | 84,00 | 1 | |
| 202311102923 | 37,37 | 37,00 | 74,37 | 2 | |
| 202411900645 | 23,50 | 30,00 | 53,50 | Desclassificado | Item 7.6.1 da chamada |
| 202221201347 | 28,04 | Desclassificados | | Ausentes na entrevista | |
| 202311100968 | 20,84 | | | | |

Os recursos a esta Chamada devem ser encaminhados para o e-mail **gabriel.macedo@ifsc.edu.br**, de acordo com o cronograma desta Chamada, em arquivo .pdf, conforme o Anexo 2 da chamada, cujo assunto do e-mail deverá constar: **“Recurso Seleção Bolsas – Chamada 07/2025”**.

O prazo para envio dos recursos é até as 18h do dia 25/07/2025.

O resultado final da chamada está previsto para ser divulgado até o dia 28/07/2025, às 18h.

