

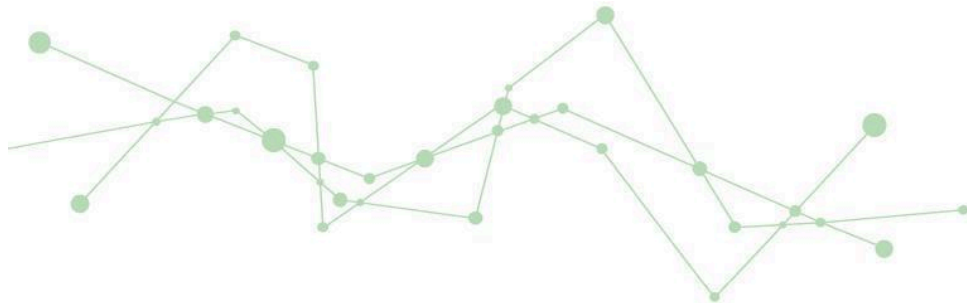

CHAMADA 01/2026/Polo de Inovação
RESULTADO DEFINITIVO DA ETAPA 1 DO PROCESSO SELETIVO

Graduação - Eletromecânica						
Matrícula	Pontuação				Resultado	
	Critério A	Critério B	Critério C	A+B+C	Colocação	OBS
202310203497	8,51	20,00	20,00	48,51	1	classificado para entrevista
202310203176	9,20	20,00	16,00	45,20	2	classificado para entrevista
202210503319	9,56	16,00	16,00	41,56	3	classificado para entrevista
202120603428	8,00	20,00	11,00	39,00	4	classificado para entrevista
202120602531	10,00	17,00	11,00	38,00	5	classificado para entrevista
202510704055	9,02	13,00	15,00	37,02	6	classificado para entrevista
202610403607	6,35	16,00	12,00	34,35	7	classificado para entrevista
202310209178	8,13	10,00	12,00	30,13	8	classificado para entrevista
202512504187	7,03	13,00	10,00	30,03	9	classificado para entrevista
202520504540	8,76	9,00	12,00	29,76	10	classificado para entrevista
202410002441	7,43	12,00	9,00	28,43	11	classificado para entrevista
202310208851	7,10	2,00	16,00	25,10	12	classificado para entrevista
202220304971	8,07	7,00	10,00	25,07	13	classificado para entrevista
202410004740	8,36	2,00	12,00	22,36	14	classificado para entrevista
202520504540	Desclassificados					Item 6.3.5 da chamada
202120604181						Item 6.3.2 da chamada





Graduação - Gestão de suprimentos						
Matrícula	Pontuação				Resultado	
	Critério A	Critério B	Critério C	A+B+C	Colocação	OBS
202610403581	7,72	20,00	12,00	39,72	1	classificado para entrevista
202410004709	9,93	10,00	10,00	29,93	2	classificado para entrevista
202510706553	10,00	8,00	10,00	28,00	3	classificado para entrevista
202310208851	8,64	2,00	16,00	26,64	4	classificado para entrevista

Técnico - Ensaios						
Matrícula	Pontuação				Resultado	
	Critério A	Critério B	Critério C	A+B+C	Colocação	OBS
202421702393	9,19	9,00	16,00	34,19	1	classificado para entrevista
202411900581	9,71	14,00	10,00	33,71	2	classificado para entrevista
202311100997	10,00	7,00	16,00	33,00	3	classificado para entrevista
202411900465	9,09	9,00	14,00	32,09	4	classificado para entrevista
202311101339	8,19	5,00	10,00	23,19	5	classificado para entrevista
202511600735	Desclassificado					Item 6.3.3 da chamada

RESPOSTA AOS RECURSOS

Matrícula	Resultado
202410004740	Deferido.
202520504540	Foi considerada a última inscrição válida.



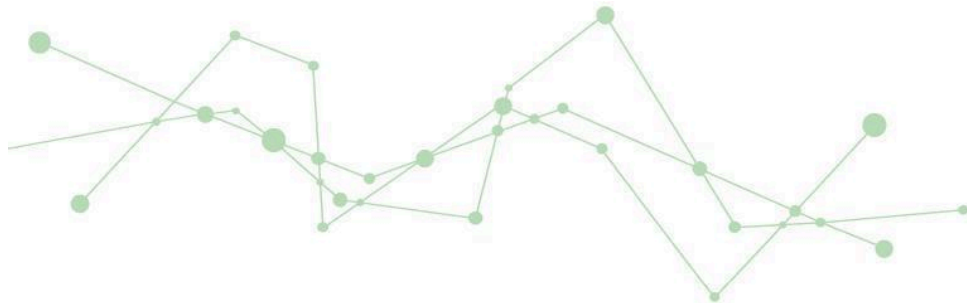

CHAMADA PARA ENTREVISTA

As entrevistas serão realizadas de forma presencial, no IFSC Câmpus Florianópolis.

Não há a possibilidade de alteração do horário previamente agendado. No caso de atraso superior ao período de 5 minutos, o candidato será considerado desistente.

A distribuição dos dias, horários e locais das entrevistas estão disponíveis na tabela a seguir.

19/02/2026	Sala C321	20/02/2026	Sala G019F	20/02/2026	Sala C321
	Horário		Horário		Horário
202310203497	09:20	202610403581	09:20	202520504540	09:20
202310203176	09:40	202421702393	09:40	202512504187	09:40
202210503319	10:00	202411900581	10:00	202220304971	10:00
202310208851	10:20	202311100997	10:20	202120603428	10:20
202120602531	10:40	202411900465	10:40	202410004740	10:40
202510704055	11:00	202311101339	11:00	202410004709	11:00
202610403607	11:20	202310209178	11:20	202510706553	11:20
		202410002441	11:40		

Em caso de dúvidas, entre em contato por: drone.fln@ifsc.edu.br

