



## CHAMADA 01/2026/Polo de Inovação

### RESULTADO PRELIMINAR DA ETAPA 1 DO PROCESSO SELETIVO

Graduação - Eletromecânica						
Matrícula	Pontuação				Resultado	
	Critério A	Critério B	Critério C	A+B+C	Colocação	OBS
202310203497	8,51	20,00	20,00	48,51	1	classificado para entrevista
202310203176	9,20	20,00	16,00	45,20	2	classificado para entrevista
202210503319	9,56	16,00	16,00	41,56	3	classificado para entrevista
202120603428	8,00	20,00	11,00	39,00	4	classificado para entrevista
202120602531	10,00	17,00	11,00	38,00	5	classificado para entrevista
202510704055	9,02	13,00	15,00	37,02	6	classificado para entrevista
202610403607	6,35	16,00	12,00	34,35	7	classificado para entrevista
202310209178	8,13	10,00	12,00	30,13	8	classificado para entrevista
202512504187	7,03	13,00	10,00	30,03	9	classificado para entrevista
202520504540	8,76	9,00	12,00	29,76	10	classificado para entrevista
202410002441	7,43	12,00	9,00	28,43	11	classificado para entrevista
202310208851	7,10	2,00	16,00	25,10	12	classificado para entrevista
202220304971	8,07	7,00	10,00	25,07	13	classificado para entrevista
202520504540	8,76	2,00	12,00	22,76	14	classificado para entrevista
202410004740	Desclassificados					Item 6.3.3 da chamada
202120604181						Item 6.3.2 da chamada



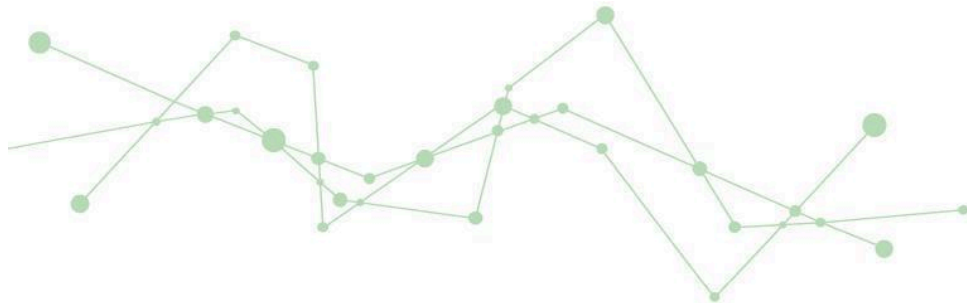

Graduação - Gestão de suprimentos						
Matrícula	Pontuação				Resultado	
	Critério A	Critério B	Critério C	A+B+C	Colocação	OBS
202610403581	7,72	20,00	12,00	39,72	1	classificado para entrevista
202410004709	9,93	10,00	10,00	29,93	2	classificado para entrevista
202510706553	10,00	8,00	10,00	28,00	3	classificado para entrevista
202310208851	8,64	2,00	16,00	26,64	4	classificado para entrevista

Técnico - Ensaios						
Matrícula	Pontuação				Resultado	
	Critério A	Critério B	Critério C	A+B+C	Colocação	OBS
202421702393	9,19	9,00	16,00	34,19	1	classificado para entrevista
202411900581	9,71	14,00	10,00	33,71	2	classificado para entrevista
202311100997	10,00	7,00	16,00	33,00	3	classificado para entrevista
202411900465	9,09	9,00	14,00	32,09	4	classificado para entrevista
202311101339	8,19	5,00	10,00	23,19	5	classificado para entrevista
202511600735	Desclassificado					Item 6.3.3 da chamada

Os recursos a esta Chamada devem ser encaminhados para o e-mail [drone.fln@ifsc.edu.br](mailto:drone.fln@ifsc.edu.br), de acordo com o cronograma desta Chamada, em arquivo .pdf, conforme o Anexo 2 da chamada, cujo assunto do e-mail deverá constar: “**Recurso Seleção Bolsas – Chamada 01/2026**”.

O prazo para envio dos recursos é até às 20h do dia 17/02/2026.

O resultado com a convocação para a etapa 2 está previsto para ser divulgado no dia 18/02/2026, até às 20h.

